



Sæby. 01. 03. 2015
Nr.14

Æblebladet.

Kære Alle

BESTYRELSENS BERETNING FOR 2014.

Bestyrelsen har i 2014 afholdt 8 møder, derudover har vi deltaget i planlægningsmøder omkring forårsfesten sammen med andre foreninger og været repræsenteret i forskellige udvalg og arbejdsgrupper, i forbindelse med forårsfesten.

Vi har desuden deltaget i 2 møder sammen med Fondsbestyrelsen. De giver udtryk for anerkendelse af et positivt samarbejde, deres afhængighed af Nellemanns Haves venner og roser i øvrigt frivilligarbejdet i høje toner.

Tilskuddet fra Frederikshavn Kommune var i 2014 på 108.695 kr.

En vigtig indtægt er det årlige medlemsbidrag fra de ca. 200 medlemmer af foreningen. Sammen med indtægter fra rundvisninger, salg af honning og beløb fra den nyoprettede pengesøjle i haven, har det bevirket, at vores økonomi ikke er så ringe endda.

2014 har været endnu et travlt år med aktivt virke af frivillige hænder.

Vi forsøger, så vidt det er muligt, året rundt at vedligeholde bede, buskrydde, rense stierne, klippe hække, male, hvor der trænges, og holde orden ved Lises pavillon, madpakkehuset og andre attraktive tilholdssteder.

Sommerens klima med sol, varme og tørke bevirkede, at vi har skullet vande rosenbedene 6 gange. Dertil pumpede vi vand fra den lille sø, men også søen var ved at udtørre på et tidspunkt.

Trods senere angreb af svampesygdomme, står roserne pænere end nogensinde.

Efter anvisning fra Bjarne Jørgensen og Merete Møller, er der plantet om og nyplantet.

Samlingen af nyere og historiske roser, tæller nu 28 forskellige sorter.

De nyplantede paradisæbletræer klarede sig nogenlunde godt igennem tørke, og frostmålerangrebet var knap så massivt i år. Kun et af de nyere træer er visnet, men af andre årsager. Vi tror på, at forrige års etablering af rishegn og brændestabler og opsætning af mange fuglekasser er begyndt at gøre sin virkning mod angreb af skadedyr.

Med henblik på træernes trivsel fik vi sidste år taget jordprøver, som viste mangel af forskellige næringsstoffer. Alle æbletræerne har i efteråret fået tilført kalk og kalium, og nogle områder har fået tilført fosfor og magnesium.

Registreringen af de mere end 1000 æbletræer er afsluttet.

Hvert træ i haven har fået eget nummer. Vi kender navn og afstamning på de nyplantede træer, og Margit og Villy Mouggaard arbejder på at sætte navn eller oprindelse på de gamle træer.

KORT PÅ LISES PAVILLON

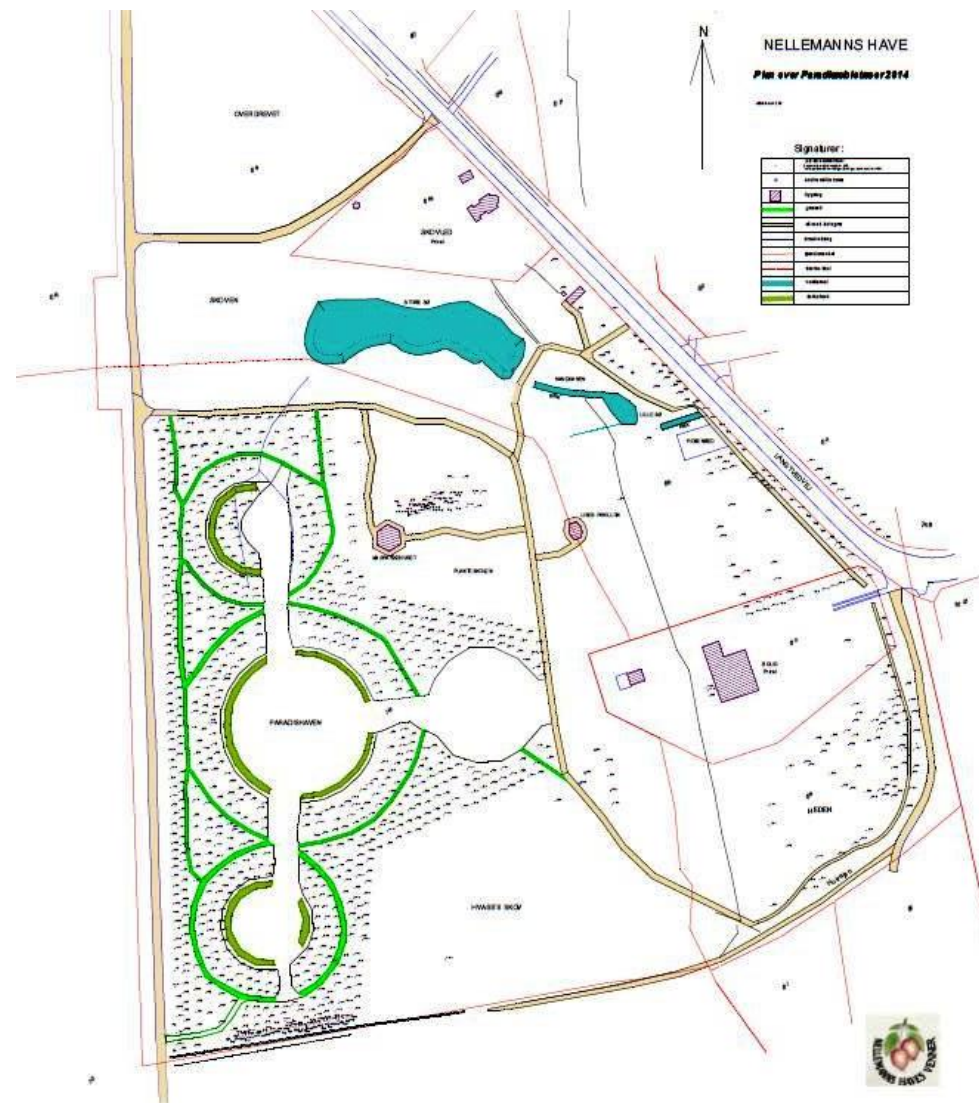

Det er første gang siden 2010, vi har haft en pause med genplantning af nye paradisæbletræer. Men arbejdet vil fortsætte i de kommende år med at erstatte udgåede træer og med at gøre havens originale samling af sorter komplet. Mange tror, haven ligger stille om vinteren. Men tværtimod – her er der meget at udrette med det, vi ikke når på andre tider af året. Det er en stor opgave med beskæring af de mange æbletræer, og der har været en del arbejde med oprydning efter stormfald.

Det kunne lyde, som om frivilligarbejdet drejer sig om det praktiske arbejde i haven. Det er slet ikke tilfældet.

Haven er velsignet med mange gode kræfter, som tager vare på andre vigtige opgaver. F. eks. med at passe hjemmesiden, søge tilskud til forbedringer, smedeopgaver, rådgivning, GPS registrering af æbletræerne, kortlægning af haven – for bare at nævne nogle få.

Året har været fyldt med aktiviteter og oplevelser af forskellig slags.

Vi har haft samarbejde med Sæbygårdskolen, hvor 2 femteklasser har været i gang med at bygge insekthoteller til haven. Det var en festlig forårsdag i april, da vi sammen med lærere og elever, satte 6 flotte hoteller op rundt om i haven. De forskellige, fantasifulde modeller, som kan få enhver arkitekt til at blegne, bliver flittigt besøgt af eleverne, når de skal undersøge hvilke beboere, der tjekker ud og ind på hotellerne.

Projekt ” Smagen af Nellemanns Have”, gik ind i den sidste omfattende fase. Mange forskellige sorter blev igen i sensommeren afprøvet for deres egnethed i husholdningen.

I årets løb er der efter smagstest udfyldt utallige spørgeskemaer med svar på om frugten er egnet til snaps, gele, marmelade, råsyltet, helsyltet, frisk frugt m.m.

Vi startede med smagstest for involverede i projektet ved sidste års generalforsamling.

Derefter gik afprøvningen videre med bidrag fra forårsfestens deltagere, og senere ved åbent hus i Blomstergården og ”gamle sorters dag” på herregården Gl. Estrup.



Udstilling Gl. Estrup

Bedømmelse og udvælgelse er medvirkende til, at resultatet af de bedst egnede sorter af paradisæbler vil være en del af den bog som udgives til foråret.

Forårsfesten d. 24. maj blev afholdt i samarbejde med 4 andre foreninger i Sæby.

Solen strålede, og vi oplevede det højeste antal besøgende nogensinde.

Der var liv på pladsen med munter underholdning, hvor 20 indbudte foreninger og enkeltpersoner satte deres præg på festlighederne med en spændende og varieret række af boder og telte.

Fest er der også, når frivillige med partnere afholder sommerfest i teltet i haven og en vinterfest, som fandt sted i Sæby Bowlingcenter. Her er god mad, hygge og samvær i højsædet.

Arnold Andersen har i flere år arbejdet på bogen om Nellemanns Have. Det var en stor dag for alle, da den blev udgivet d. 24. oktober. En meget flot, velskrevet og indholdsrig bog.

Vi oplever besøg af et stadigt stigende antal gæster. Haven summer af liv om sommeren. Det er besøgende fra hele landet, og rigtig mange turister har fundet vej til paradiset. Der kommer også mange busser med besøgende, som har fået arrangeret en rundtur i haven.

Også udenfor ferietiden ser vi ofte mange børn, skoleelever, løbere og vandrere.

Jo, Nellemanns Have er blevet et populært sted at være.

Selv om vi er nået dertil, hvor den omfattende renovering af haven er forbi, hvor det nu mere er vedligehold af områderne, der tages hånd om, vil der stadig være behov for nye forbedringer.

Vi har igennem årene oplevet velvillig respons fra sponsorer, når det gælder investeringer til havens udvikling. I foråret har vi sat en pengesøjle op ved Lises Pavillon, sponsoreret af Nordjysk VVS. Indholdet fortæller om tilfredse gæster, som på den måde siger tak for vores arbejde. Roblon Fonden har igen støttet haven med et beløb, som gjorde det muligt at opfylde et stort ønske om skiltning ved rosenbedene. Der er opsat et stort oversigtskort over rosenbedene, som de ser ud nu sammen med Nic. Nellemanns håndskrevne tegning over de originale bede fra 1936. Ved hvert rosenbed er der sat et skilt med sortsnavn og oprindelse.

Endvidere har vi selv på vestsiden af Lises Pavillon investeret i et stort oversigtskort over hele haven og havens GPSregistrerede æbletræer.

Holger Almholt har haft det store arbejde med udfærdigelse af kortet.

Alle de flotte skilte er lavet af Bouet Skilte.



Der er rigtig mange at sige tak til. Frivilligflokket bærer en stor del af æren for, at haven er blevet kendt som et særligt attraktivt i Sæby. Stor ros til alle de aktive, som fra alle hjørner bidrager til vedligeholdelse af haven og kendskab til stedet.

Vi er taknemmelige over den hjælp og støtte, vores sponsorer og samarbejdspartnere har bidraget med. Og vi siger tak til vores trofaste medlemmer, der med deres medlemsbidrag er med til at sikre havens fremtid.

Også tak til alle, som med anerkendende bemærkninger, tjenester eller gaver motiverer til at arbejde videre med at gøre Nellemanns Have til et særligt sted at nyde – midt i paradiset have og naturen.

VI HÅBER PÅ ET FORTSAT GODT SAMARBEJDE MED ALLE FREMOVER.

NELLEMANN'S HAVE FYLDER 90 ÅR.

For 90 år siden erhvervede Nic. Nellemann sit første stykke jord i Sæby. Det blev med årene til 8ha. En blomsterhave og frugthave blev anlagt til stor glæde for Familien Nellemann, men også til glæde for alle de gæster, der igennem årene besøgte den flotte have. Det vil vi gerne fejre ved en reception i Haven d. 15. maj fra kl. 11.00 – 14.00.

Ved samme lejlighed vil der blive navngivning af et træ, som Nic. Nellemann lavede og plantede i haven for mange år siden.

Resultatet af vores projekt - Bogen: Paradisæbler, Smagen af Nellemanns Have vil blive præsenteret. Villy Mouggaard vil fortælle om projektet og præsentere bogen, ligesom der vil være udstilling og smagsprøver af produkter fra projektet. Bogen udleveres gratis til alle foreningens medlemmer ved receptionen eller forårsfesten – 1 eksemplar pr. husstand.

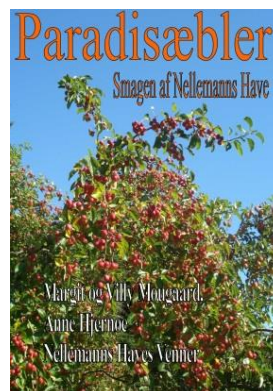
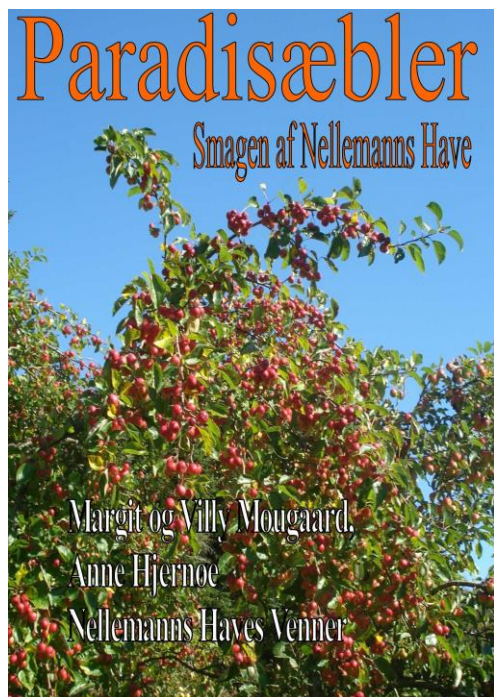

*Nellemann's
Haves
Venner*



INVITATION

NELLEMANN'S HAVE FYLDER 90 ÅR

Det vil vi gerne markere ved en reception i Nellemanns Have

Fredag d. 15. 05. 2015 - kl. 11.00 til 14.00

DAGENS PROGRAM:

Velkomst

Festtale v/ Vibeke Nellemann

Navngivning af træ v/Villy Mouggaard

Præsentation af bogen:

Paradisæbler - Smagen af Nellemanns Have v/Villy Mouggaard

Udstilling og smagsprøver af produkterne fra

Projekt Smagen af Nellemanns Have

Foreningen er vært ved et lille traktement

Hyggemusik v/ Erling Mehlsen og Helge Wittrup

BESTIL EN GUIDET RUNDVISNING I HAVEN.

Turen varer ca. halvanden time og koster 400 kr.
Pengene går ubeskåret til havens drift.

FEST I NELLEMANNS HAVE

Nellemanns Haves Venner kan nu tilbyde nyt telt og nye borde-bænkesæt, hvis du ønsker at holde din næste fest i Nellemanns have.

Vennerne sørger for opstilling og nedtagning af teltet, borde og bænke, så du kan koncentrere dig om festen.

Telt 6 x 8 m	opstillet 1.850,00kr
10 borde 0,80 x 2,20m	opstillet 40,00kr/stk.
16 bænke 2,20m	opstillet 20,00kr/stk.

Teltet bliver stillet op på Nordplænen nedenfor skrænten tæt på toilet.

Hvis du ønsker 2 toiletter samt strøm i teltet, kan vi tilbyde hele pakken for i alt kr. 3.000

Kontakt Birthe Andersen, tlf. 98467414 - 30111262

KONTINGENTSATSER 2015:

Personligt medlemskab	100kr årligt
Par	200kr årligt
Foreninger	300kr årligt
Forretning/virksomhed	500kr årligt

VI MANGLER DIG I HAVEN

Vi har **altid** brug for friske nye kræfter til arbejdet i haven. Det kan være en speciel opgave eksempelvis buskrydning, beskæring, hækklipning el. lign.

Vi glæder vi os til at se/høre fra dig. Du er ikke bundet af at kunne arbejde en torsdag formiddag, der bliver også arbejdet på andre tidspunkter i haven.

Mød op torsdag formiddag, hvor vennerne er i gang og lad os få en snak om, hvad du kan byde ind med

Eller kontakt:

Tove Kufa tlf. 51 90 95 50, Birthe Andersen 98 46 74 14 / 30 11 12 62

HJEMMESIDEN:

www.nellemanns-have.dk/venner

bliver jævnligt opdateret med nyheder og billeder fra aktiviteter i haven



Aktiviteter 1. halvår 2015:

En gruppe frivillige arbejder hver torsdag formiddag i haven fra kl. 9:00.

Kom og hils på os og vær med. Der er mange former for arbejde - også det lette. Og så er der kaffe på kanden kl. 10:00.

Andre aktiviteter:

15. 05. 15. Reception kl. 11.00 – 14.00. Nellemanns Have fylder 90 år

16. 05. 15. Forårsfest i Nellemanns Have kl. 10.00 – 16.00.

Festen arrangeres i samarbejde med andre foreninger i Sæby

27. 06. 15 Sommerfest for aktive

BESTYRELSEN:

Formand:

Hans Rødsgaard-Mathiesen, P. Skades Vej 13, 9300 Sæby.

Tlf. 72 40 96 01

Email: hansr-m@hotmail.com

Næstformand:

Jan Hermansson, Hørbylundvej 63, 9300 Sæby.

Tlf. 98 46 62 74

Email: rosalina@dlgpost.dk

Kasserer:

Birthe Andersen, Kornblomstvej 28, 9300 Sæby.

Tlf. 98 46 74 14

Email: kornblomst@turbopost.dk

Sekretær:

Lisbeth Hultfeldt, Jernbanealle 8, 9300 Sæby

Tlf. 98 46 45 97

Email: hultfeldt@mail.dk

Bestyrelsesmedlem:

Anne C. Holmen, Langtvedvej 25, 9300 Sæby

Tlf. 25 76 61 31

Email: anneholmen25@gmail.com

